

La valutazione della poppata

Successivamente si procede alla valutazione del seno materno e, se possibile, di una poppata.



Per le madri che non allattano al seno si valuta come procede l'allattamento artificiale.

Se necessario è possibile attivare lo specialista neonatologo o ginecologo.

Arrivederci...

Se durante l'incontro emerge qualche criticità si concorda un successivo appuntamento a breve.



Per tutta la durata dell'allattamento c'è la possibilità di prendere appuntamento presso l'ambulatorio telefonando al nido al numero **031 324467**. Il servizio è sempre gratuito.

E' tempo di... CRESCERE!!!



➤ ➤ Bilancio di salute del neonato

Le Ostetriche e il personale del Nido vi danno il benvenuto nell'ambulatorio di neonatologia!



CONGREGAZIONE DELLE SUORE
INFERMIERE DELL'ADDOLORATA
OSPEDALE VALDUCE

Che cos'è?

E' un ambulatorio dove un'Ostetrica insieme ad una Puericultrice o ad una Infermiera del Nido accolgono mamme e bambini per:

- ⇒ Un bilancio di salute del neonato
- ⇒ Valutare l'allattamento
- ⇒ Condividere eventuali situazioni di difficoltà

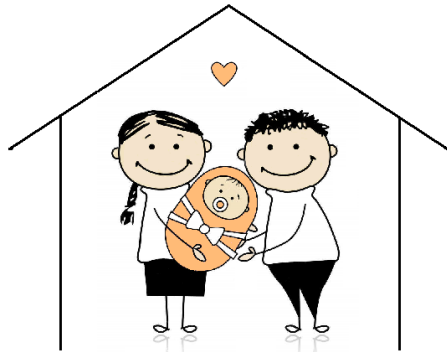

E' nato dal desiderio di dare sostegno alle mamme e ai loro bambini anche dopo l'uscita dall'ospedale.

Benvenute in ambulatorio

Alla dimissione del neonato viene fissato un appuntamento entro i 10 giorni successivi alla nascita.

L'incontro si svolge nell'ambulatorio di neonatologia n. 1 al 4° piano sezione A



E' un appuntamento di gruppo dove si ha la possibilità di condividere esperienze, manifestare dubbi e ricevere chiarimenti e/o conferme.

Il bilancio di salute

Ogni bimbo viene posto su di un fasciatoio, spogliato e osservato.



Cosa si osserva:

• Condizioni generali	• idratazione
• Colorito	• Frequenza urine e feci
• Peso	• Moncone ombelicale
• Cavo orale	• Cute perigenitale